

Fecha	Fuente	Pag.	Art.	Título	Tamaño	Valor Publicitario Estimado
26/07/2010	REVISTA ENFOQUE (IX Y X REGION-CHILE)	10	3	LA HUELLA DEL TSUNAMI	21x23,4	\$ 52.139

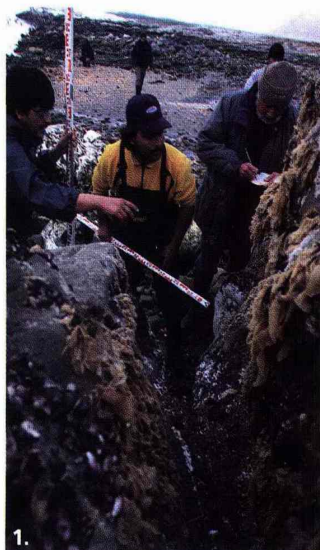

## La huella del tsunami

Estos picorocos muertos, y ahora expuestos al aire debido al levantamiento continental, son una muestra clara del impacto del tsunami sobre los recursos marinos en la costa del Bío Bío.



1.



2.

1. Equipo de científicos evalúa el levantamiento continental, mediante la medición de las alturas verticales actuales de la flora y fauna marina.

2. Algas calcáreas secas y muertas en la costa del Bío Bío afectada por levantamiento continental.

3. En Punta Lavapiés, el levantamiento continental fue de aproximadamente dos metros y medio, lo que resultó en mortalidad de choritos y algas, como el cochayuyo.

Un equipo de científicos de la Universidad Austral de Chile, liderado por el Dr. Eduardo Jaramillo (especialista en ecología de playas arenosas y estuarios), se encuentra investigando los efectos del tsunami sobre la flora y fauna marina y estuarial en las costas de las regiones del Maule, Bío Bío y La Araucanía que fueron afectadas por el tsunami el 27 de febrero pasado. Las imágenes corresponden a la tercera campaña de terreno realizada en mayo y que comenzó en Punta Lavapiés —en la costa de Arauco— donde el continente se levantó alrededor de dos metros y medio.

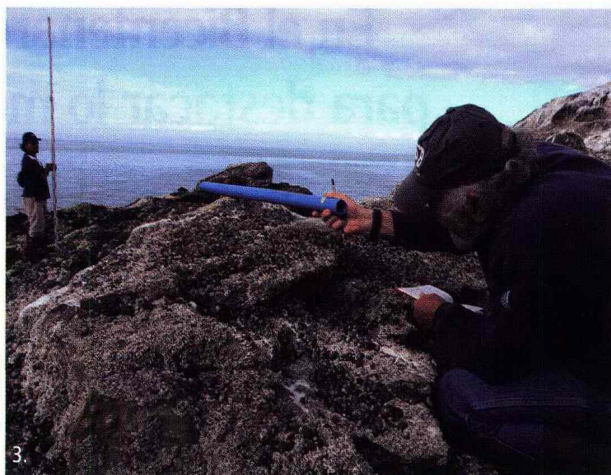

3.